

ROYAUME DU MAROC
 PROVINCE DE TIZNIT
 C.R TAHALA
 DOUAR ASSAKA AIT MAR

PLAN BORNAGE

Au Profi de :
*Associatin Assaka pour
 le Developpemen et la Cooperation*

Propriete dite :
Mosqueé Assaka

DATE	ECHELLE	Contenance
JAN : 2014	1/100	00HA 01A 20CA

TOPOMET

Des Travaux Du Maroc

*Cité Salam n°23 Boulevard
 Haj Massaoud El Wafkaoui
 Appt n°5 Agadir*

*Tél : 06 66 91 81 81
 Tél : 06 62 28 25 40*

Cachet et signature:

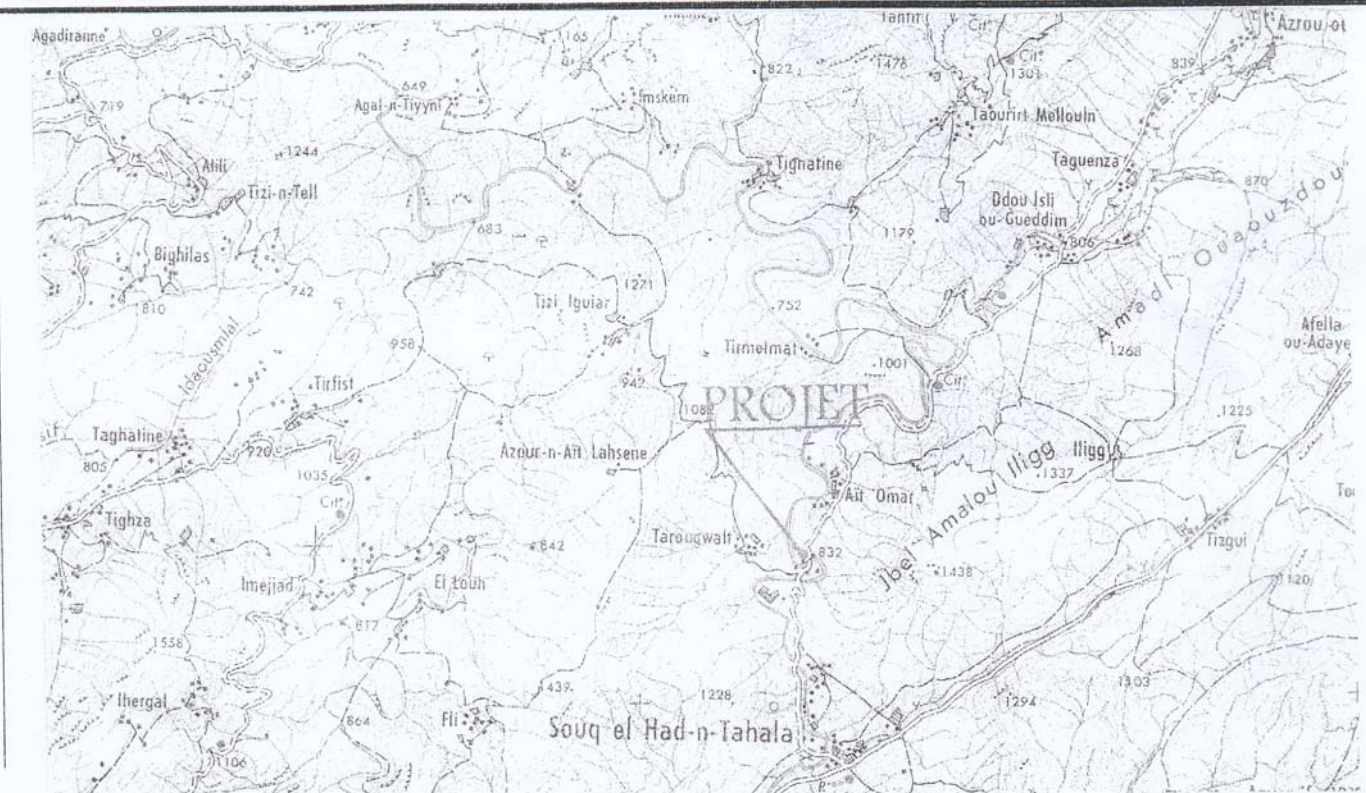

Sté. TOPOMET S.A.R.L
 EL GHOBRA Abdelaziz
 Ingénieur Topographe
 GSM : 06 62 28 25 40

PLAN DE SITUATION A ECHELLE 1 / 2000 | MAPPE 26-8-90 AU 1/2000



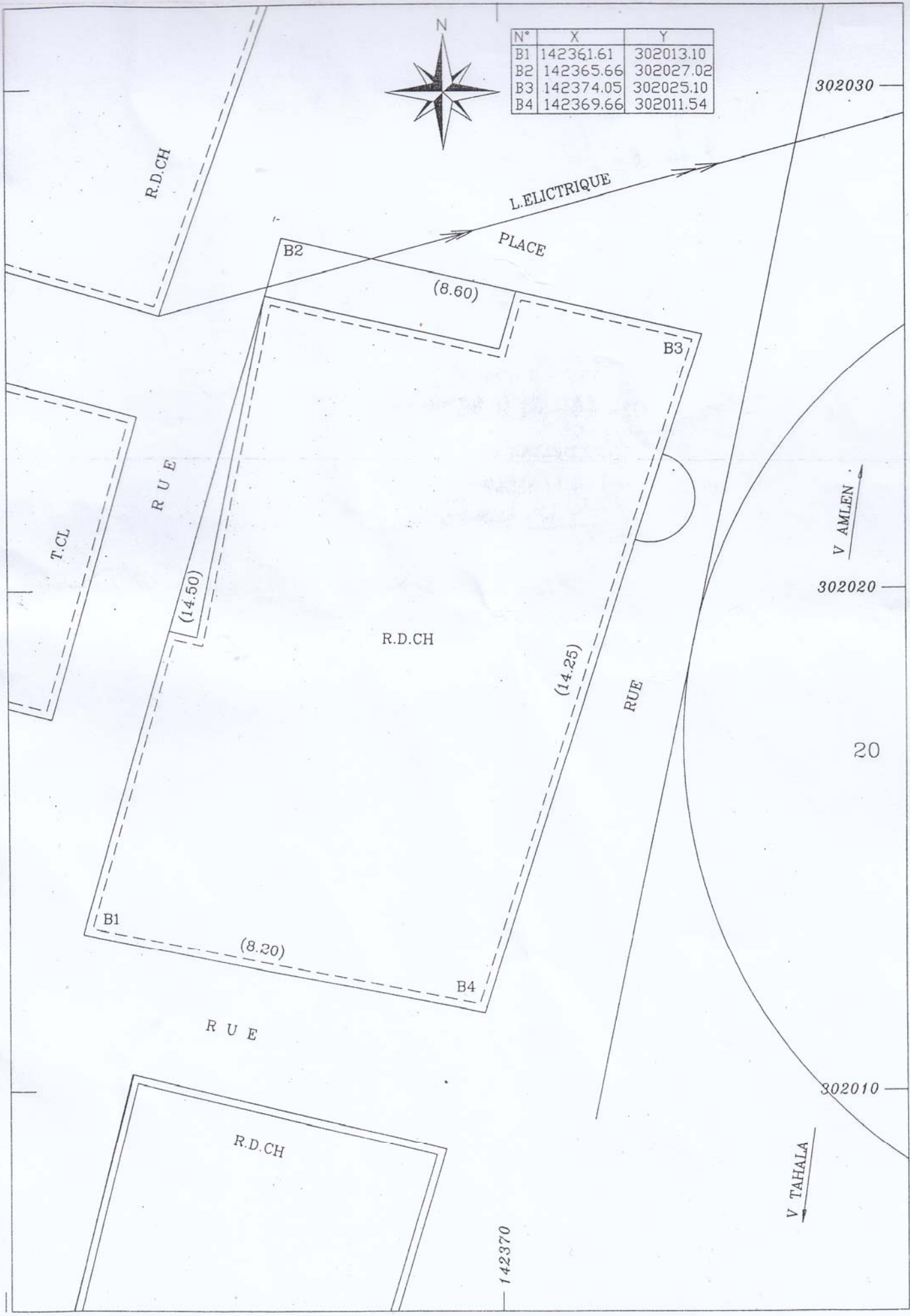

N°	X	Y
B1	142361.61	302013.10
B2	142365.66	302027.02
B3	142374.05	302025.10
B4	142369.66	302011.54



302030

302020

20

302010

142370